Резервное копированое

Создание резервной копии компьютера

На вашем компьютере с Windows есть единое решение для резервного копирования программа архивации данных, которое поможет вам создать резервную копию многих наиболее важных для вас вещей. От файлов, тем и некоторых параметров до многих установленных приложений и Wi-Fi сведения — программа архивации данных поможет защитить все, что важно, и облегчит переход на новый компьютер.

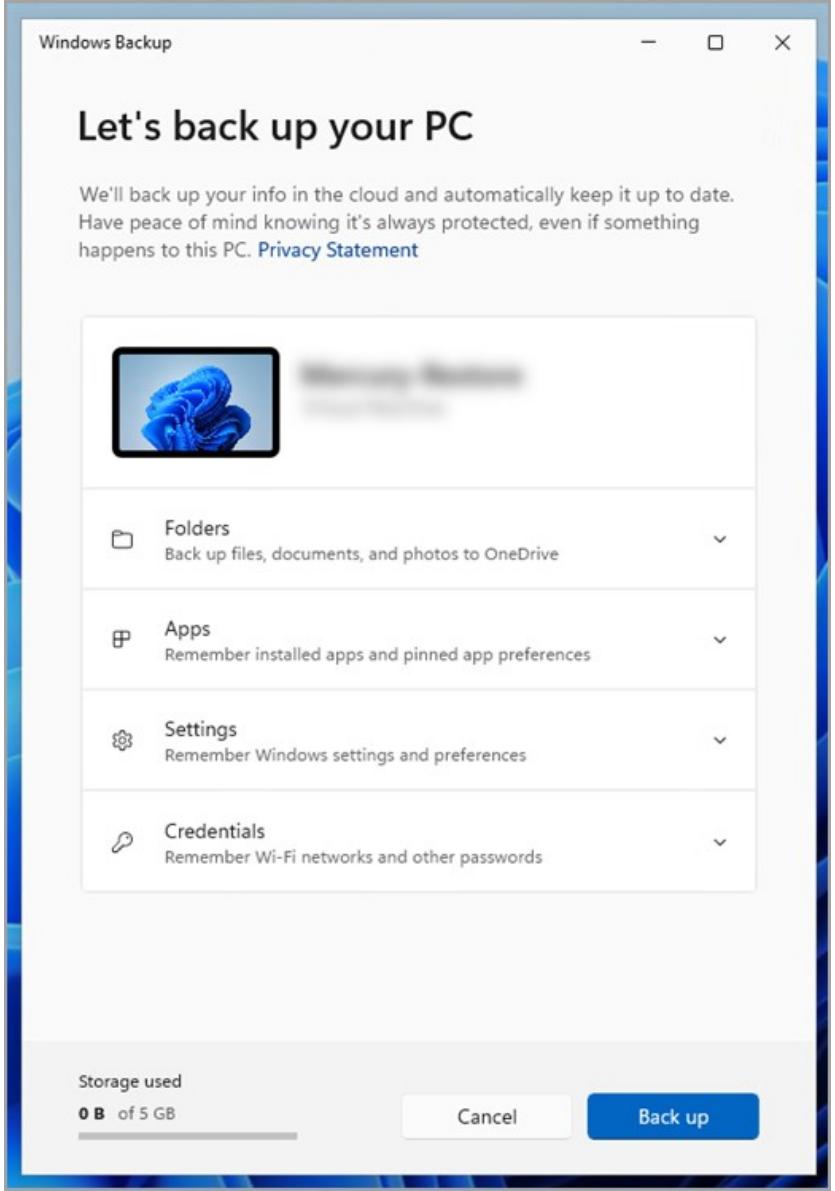
Windows Backup
Let's back up your PC
We'll back up your info in the cloud and automatically keep it up to date. Have peace of mind knowing it's always protected, even if something happens to this PC. Privacy Statement
Folders
Back up files, documents, and photos to OneDrive
Apps
Remember installed apps and pinned app preferences
Settings
Remember Windows settings and preferences
Credentials
Remember Wi-Fi networks and other passwords
Storage used
0 B of 5 GB
Cancel
Back up

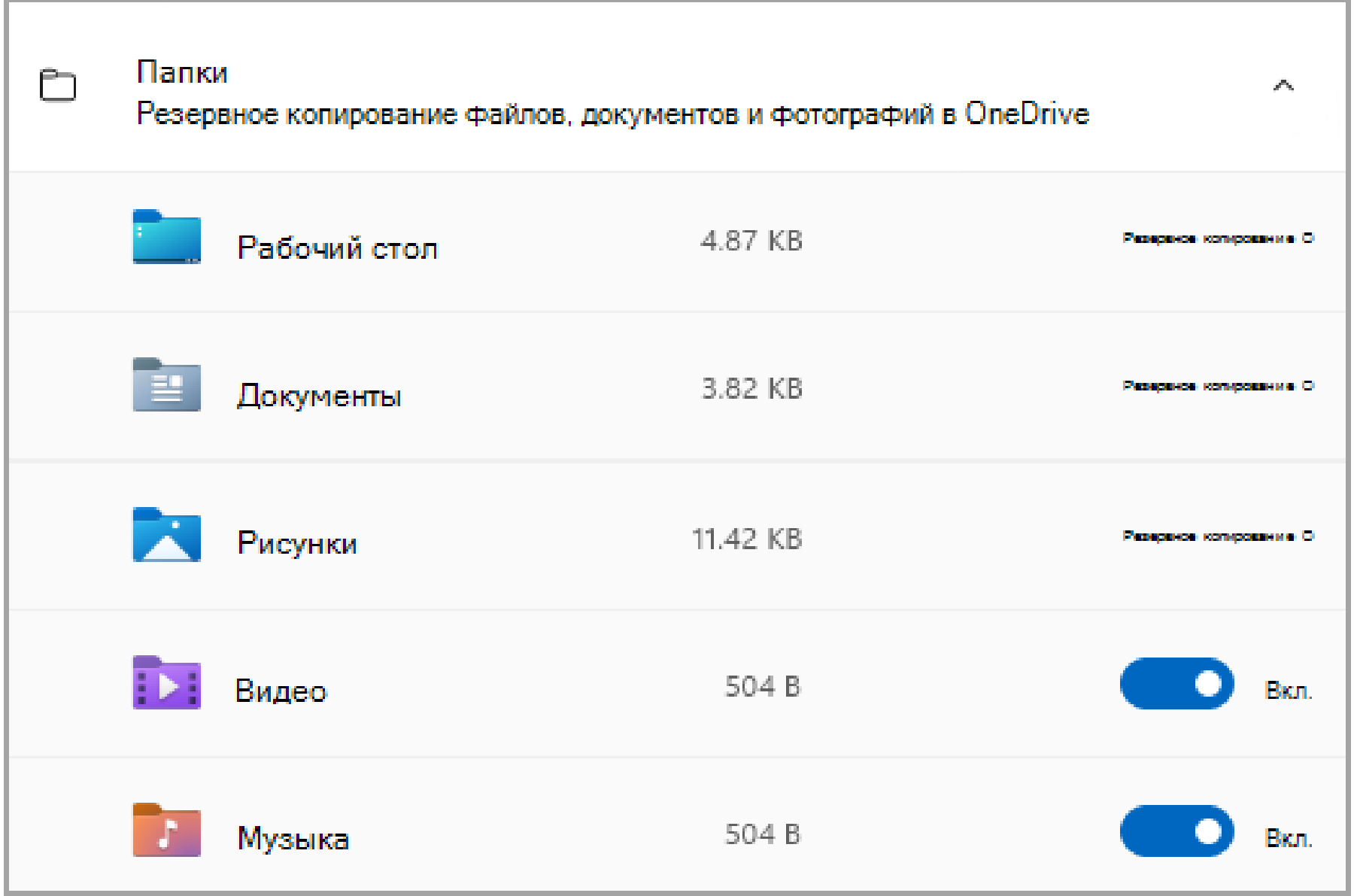
Папки
Резервное копирование файлов, документов и фотографий в OneDrive
Рабочий стол
4.87 KB
Резервное копирование О
Документы
3.82 KB
Резервное копирование О
Рисунки
11.42 KB
Резервное копирование О
Видео
504 B
Вкл.
Музыка
504 B
Вкл.

Приложения
Запоминать установленные приложения и закрепленные параметры приложений

Быстрый доступ к приложениям в любом из Устройство с Windows — Off

Параметры
Запоминать параметры и настройки Windows

Специальные возможности — Off

Языковые параметры и словарь — Off

Другие параметры Windows — Off

Персонализация — Off

Учетные данные
Запоминать Wi-Fi сети и другие пароли

Wi-Fi сети и пароли — Off

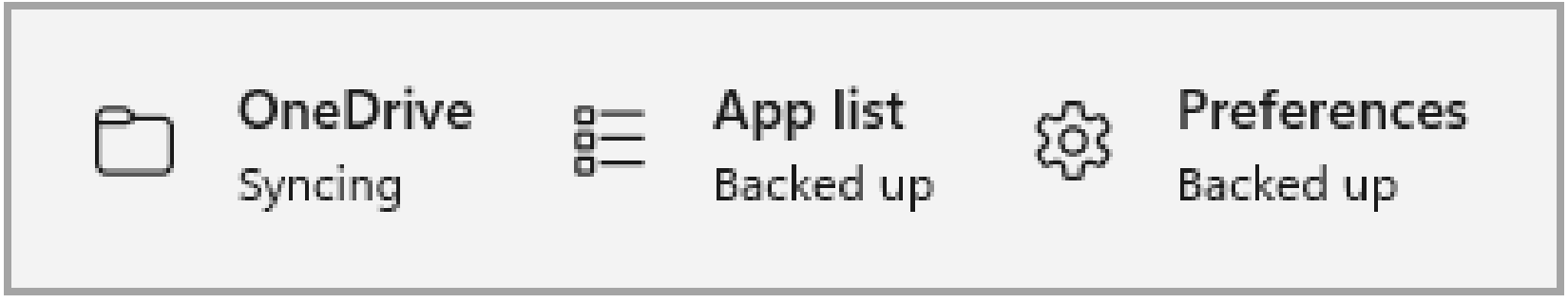
OneDrive
Syncing
App list
Backed up
Preferences
Backed up

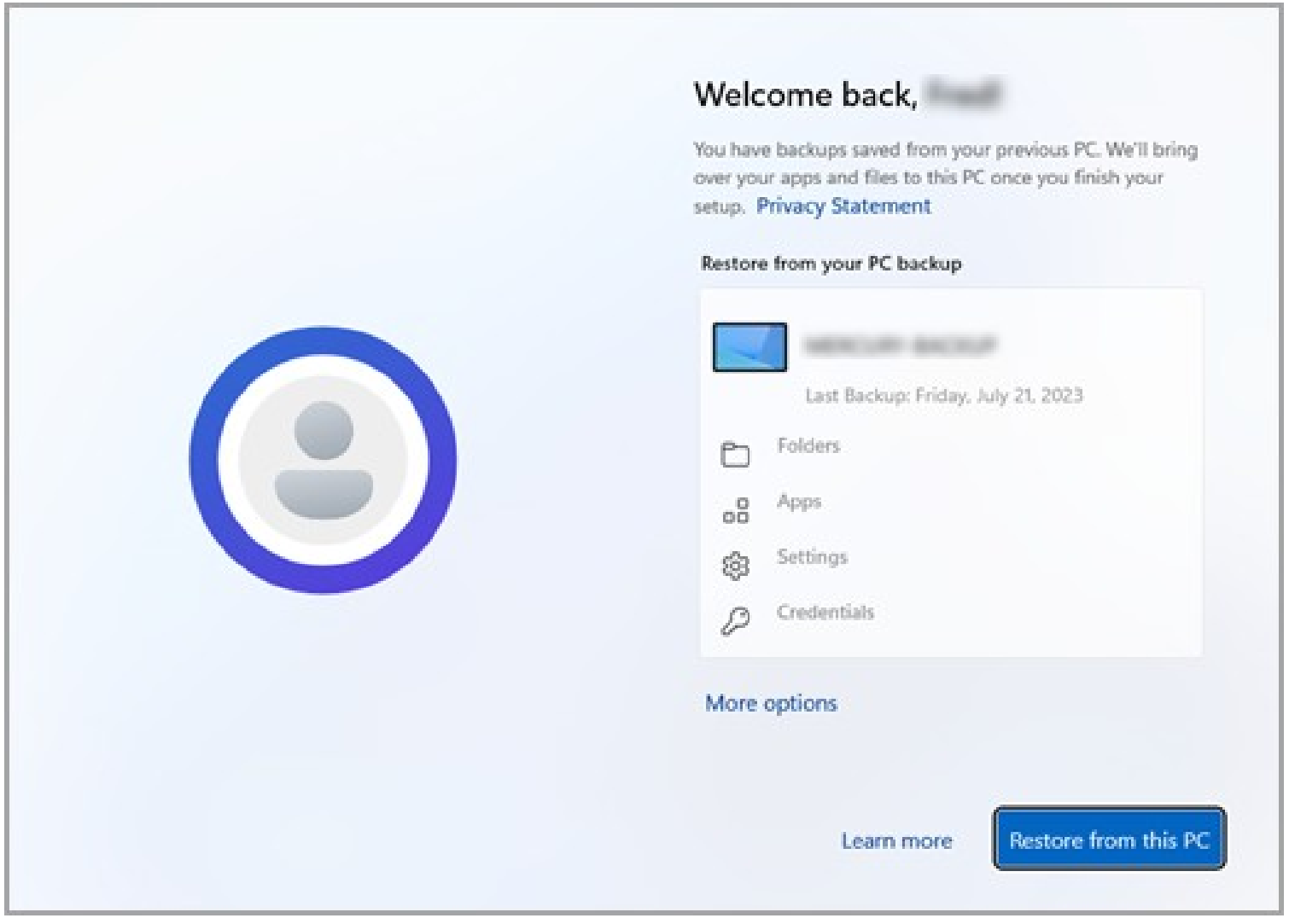
Welcome back,
You have backups saved from your previous PC. We'll bring over your apps and files to this PC once you finish your setup. Privacy Statement
Restore from your PC backup
Last Backup: Friday, July 21, 2023
Folders
Apps
Settings
Credentials
More options
Learn more
Restore from this PC

Точка восстановления Windows

Одна из возможностей восстановления Windows — это использование точек восстановления системы, позволяющих отменить последние изменения в ОС, в том числе в системных файлах и реестре ОС.

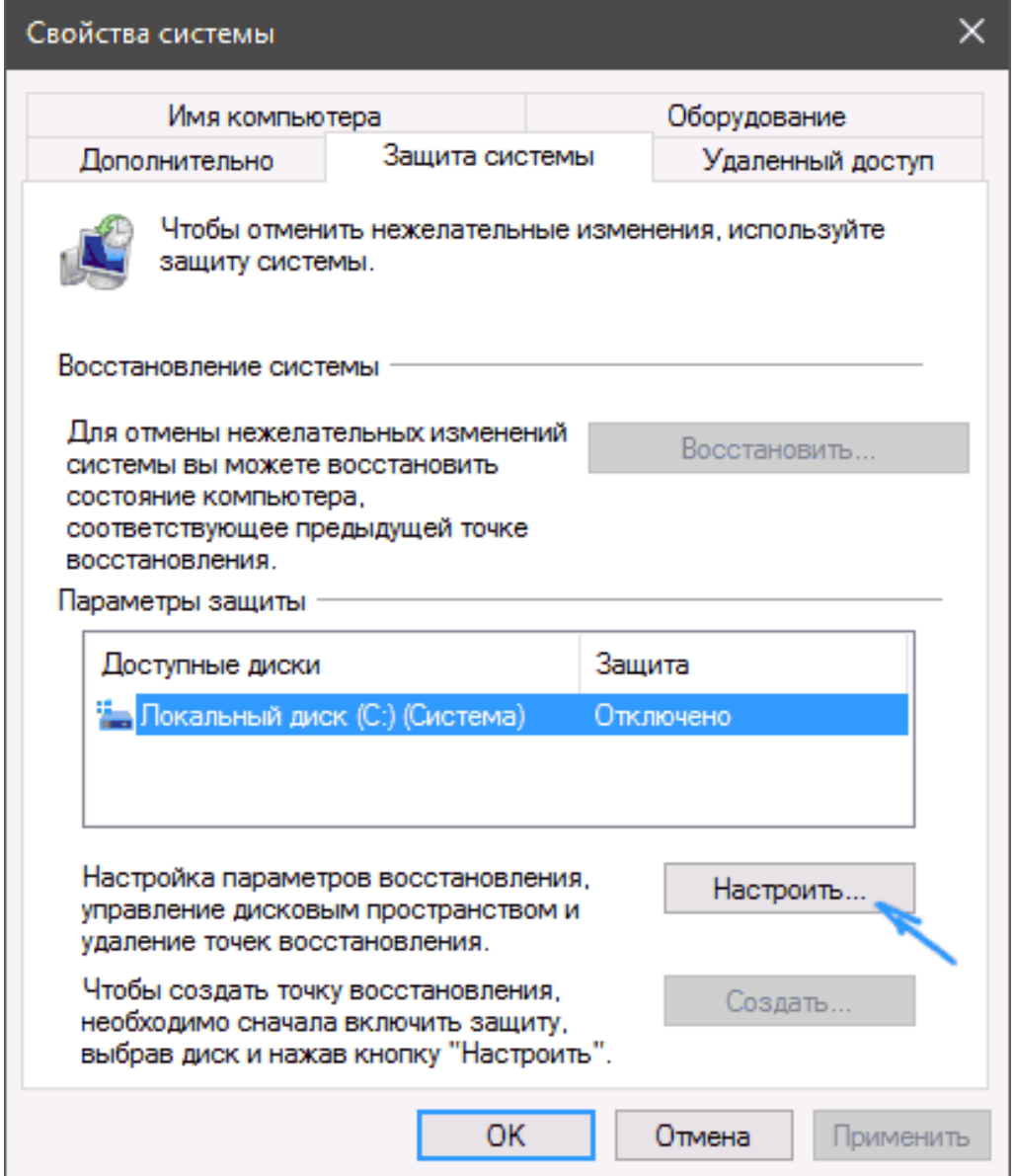
Свойства системы
Имя компьютера
Оборудование
Дополнительно
Защита системы
Удаленный доступ
Чтобы отменить нежелательные изменения, используйте защиту системы.
Восстановление системы
Для отмены нежелательных изменений системы вы можете восстановить состояние компьютера, соответствующее предыдущей точке восстановления.
Восстановить...
Параметры защиты
Доступные диски
Защита
Локальный диск (C:) (Система)
Отключено
Настройка параметров восстановления, управление дисковым пространством и удаление точек восстановления.
Настроить...
Чтобы создать точку восстановления, необходимо сначала включить защиту, выбрав диск и нажав кнопку "Настроить".
Создать...
OK
Отмена
Применить

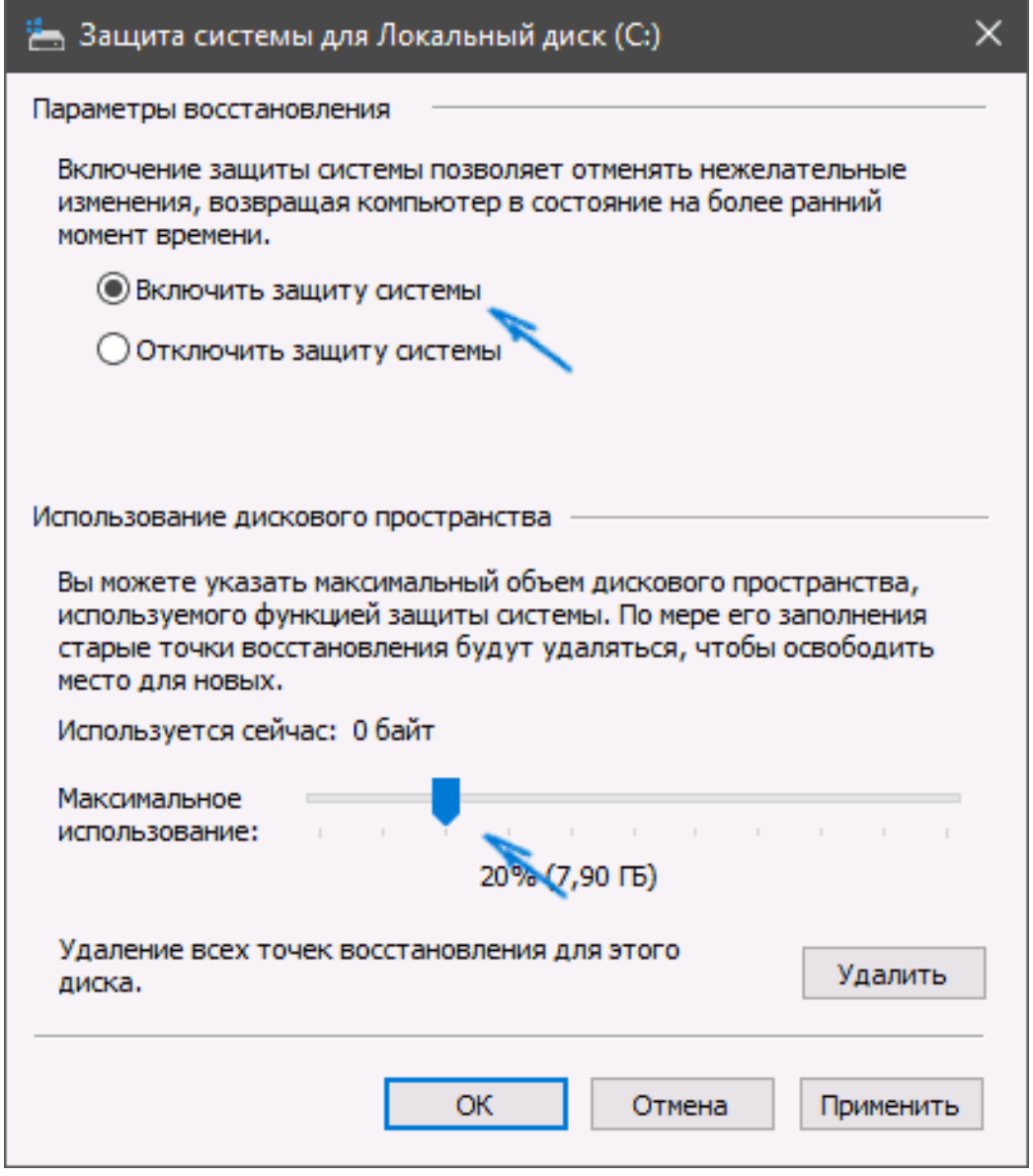
Защита системы для Локальный диск (C:)
Параметры восстановления
Включение защиты системы позволяет отменять нежелательные изменения, возвращая компьютер в состояние на более ранний момент времени.
Включить защиту системы
Отключить защиту системы
Использование дискового пространства
Вы можете указать максимальный объем дискового пространства, используемого функцией защиты системы. По мере его заполнения старые точки восстановления будут удаляться, чтобы освободить место для новых.
Используется сейчас: 0 байт
Максимальное использование:
20% (7,90 ГБ)
Удаление всех точек восстановления для этого диска.
Удалить
OK
Отмена
Применить

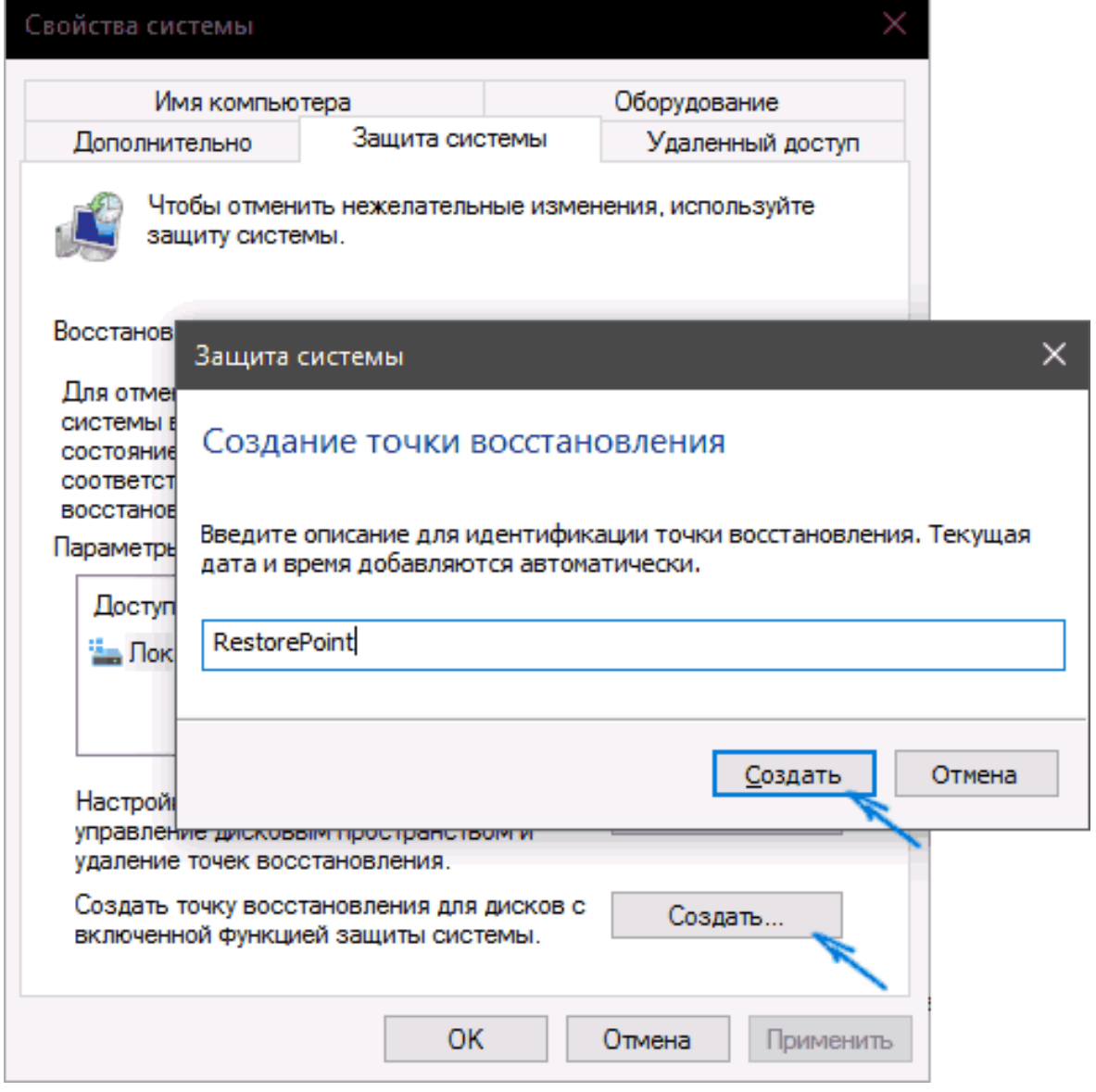
Свойства системы
Имя компьютера
Оборудование
Дополнительно
Защита системы
Удаленный доступ
Чтобы отменить нежелательные изменения, используйте защиту системы.
Восстанов
Для отме
системы в
состояние
соответст
восстанов
Параметры
Доступ
Лок
Настрой
управление дисковым пространством и
удаление точек восстановления.
Создать точку восстановления для дисков с включенной функцией защиты системы.
Создать...
OK
Отмена
Применить
Защита системы
Создание точки восстановления
Введите описание для идентификации точки восстановления. Текущая дата и время добавляются автоматически.
RestorePoint
Создать
Отмена

Восстановление Windows

После создания точек восстановления на компьютере содержится информация, которая позволит вам отменить последние сделанные изменения в критически важных системных файлах Windows, если после установки программ, драйверов или других действий ОС стала работать неправильно.

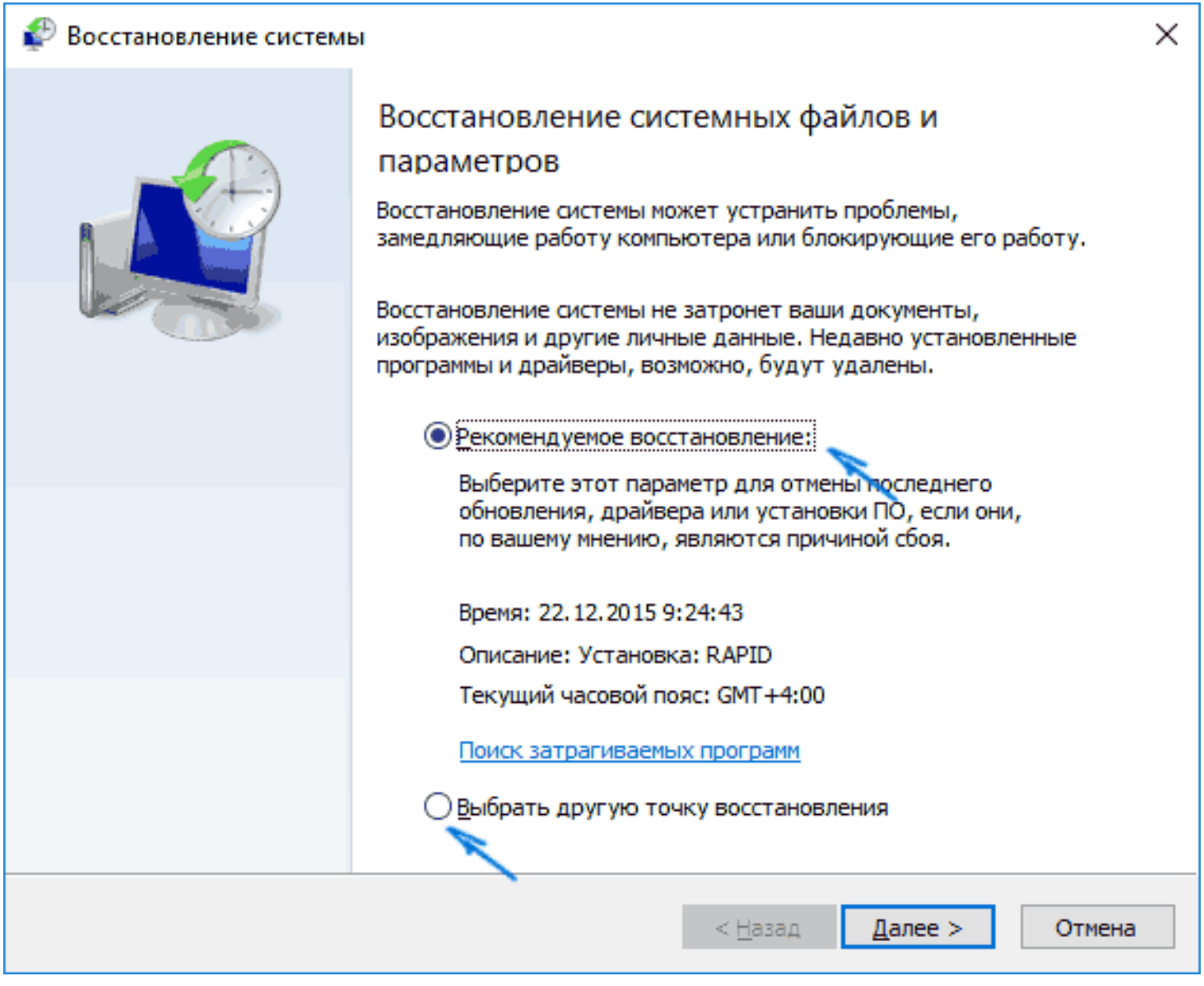
Восстановление системы
Восстановление системных файлов и параметров
Восстановление системы может устранить проблемы, замедляющие работу компьютера или блокирующие его работу.
Восстановление системы не затронет ваши документы, изображения и другие личные данные. Недавно установленные программы и драйверы, возможно, будут удалены.
Рекомендуемое восстановление:
Выберите этот параметр для отмены последнего обновления, драйвера или установки ПО, если они, по вашему мнению, являются причиной сбоя.
Время: 22.12.2015 9:24:43
Описание: Установка: RAPID
Текущий часовой пояс: GMT+4:00
Поиск затрагиваемых программ
Выбрать другую точку восстановления
< Назад
Далее >
Отмена

Восстановление системы

Восстановление компьютера до предыдущего состояния

Текущий часовой пояс: GMT+4:00

Дата и время	Описание	Тип
22.12.2015 9:24:43	RAPID	Установка

☐ Показать другие точки восстановления

Поиск затрагиваемых программ

< Назад | Далее > | Отмена

Восстановление Windows

Второй метод использовать точку восстановления — с помощью особых вариантов загрузки, попасть в которые можно через Параметры — Обновление и восстановление — Восстановление или же, еще быстрее, прямо с экрана блокировки: нажать по кнопке «питания» справа внизу, а затем, удерживая Shift, нажать «Перезагрузка».

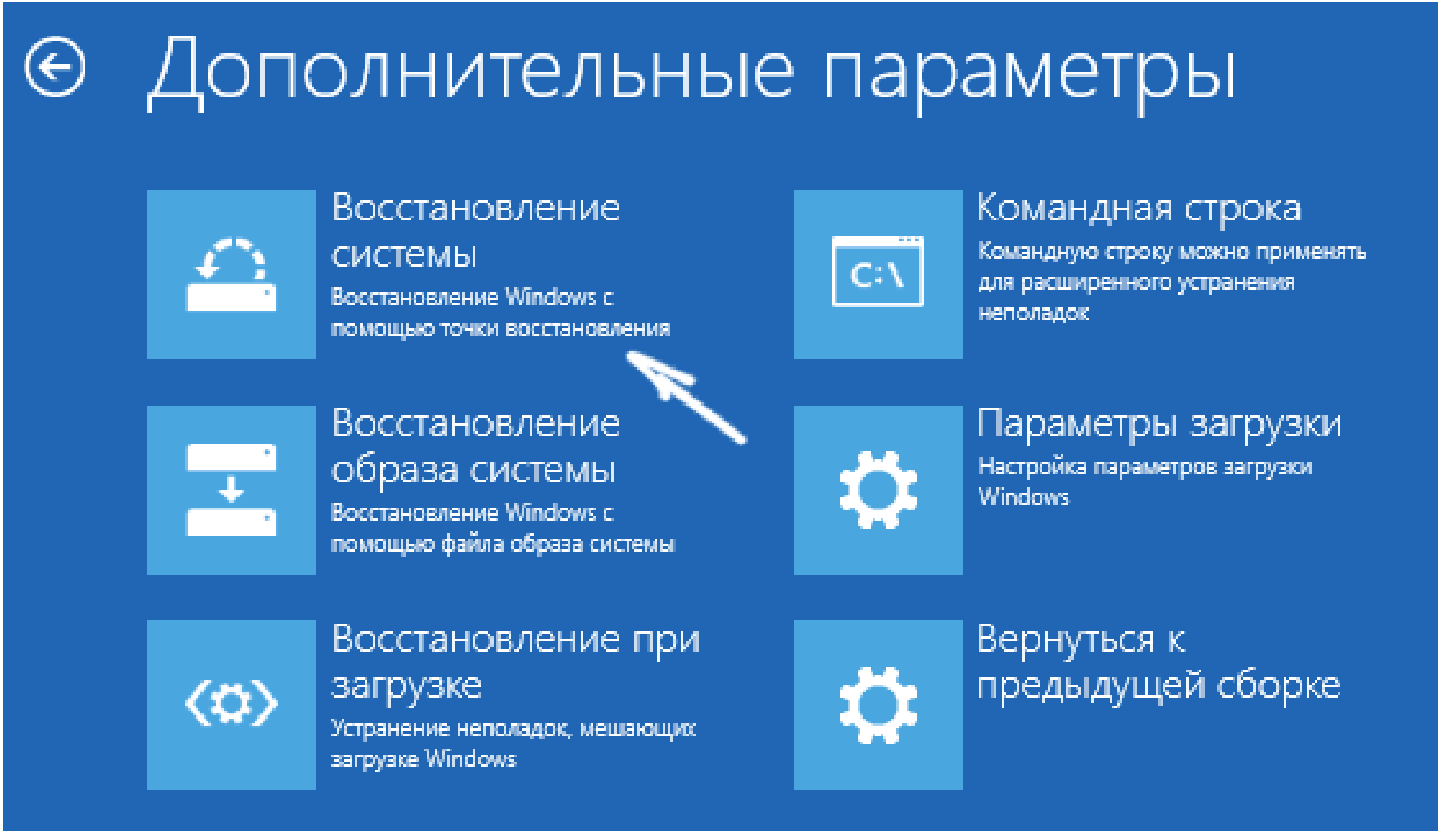
Дополнительные параметры
Восстановление системы
Восстановление Windows с помощью точки восстановления
Командная строка
Командную строку можно применять для расширенного устранения неполадок
Восстановление образа системы
Восстановление Windows с помощью файла образа системы
Параметры загрузки
Настройка параметров загрузки Windows
Восстановление при загрузке
Устранение неполадок, мешающих загрузке Windows
Вернуться к предыдущей сборке

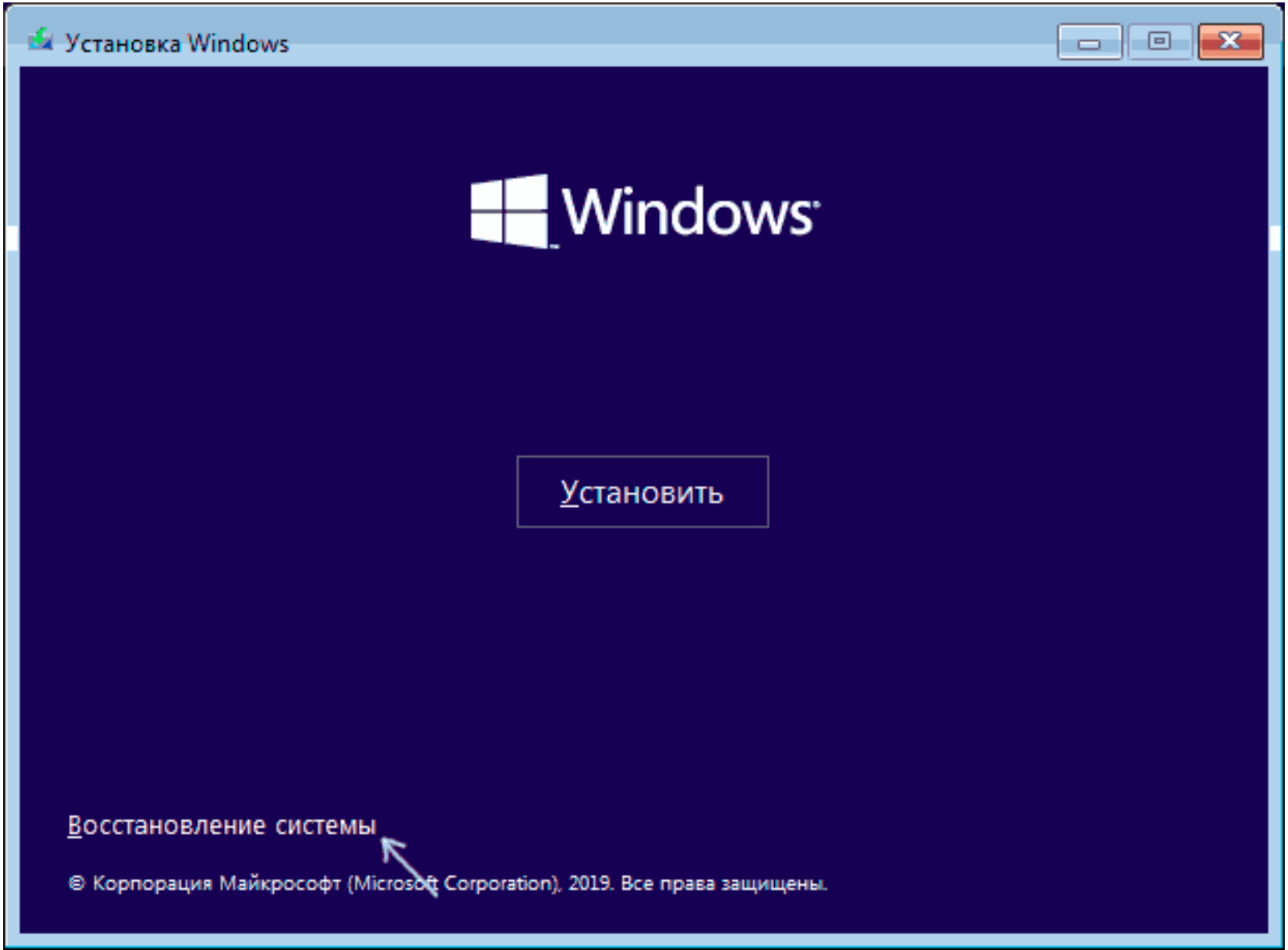
Установка Windows
Windows
Установить
Восстановление системы
© Корпорация Майкрософт (Microsoft Corporation), 2019. Все права защищены.

Удаление точки восстановления

Если вам потребовалось удалить имеющиеся точки восстановления, снова зайдите в окно настройки «Защиты системы», выберите диск, нажмите «Настроить», а затем используйте кнопку «Удалить» для этого. При этом удалятся все точки восстановления для этого диска.

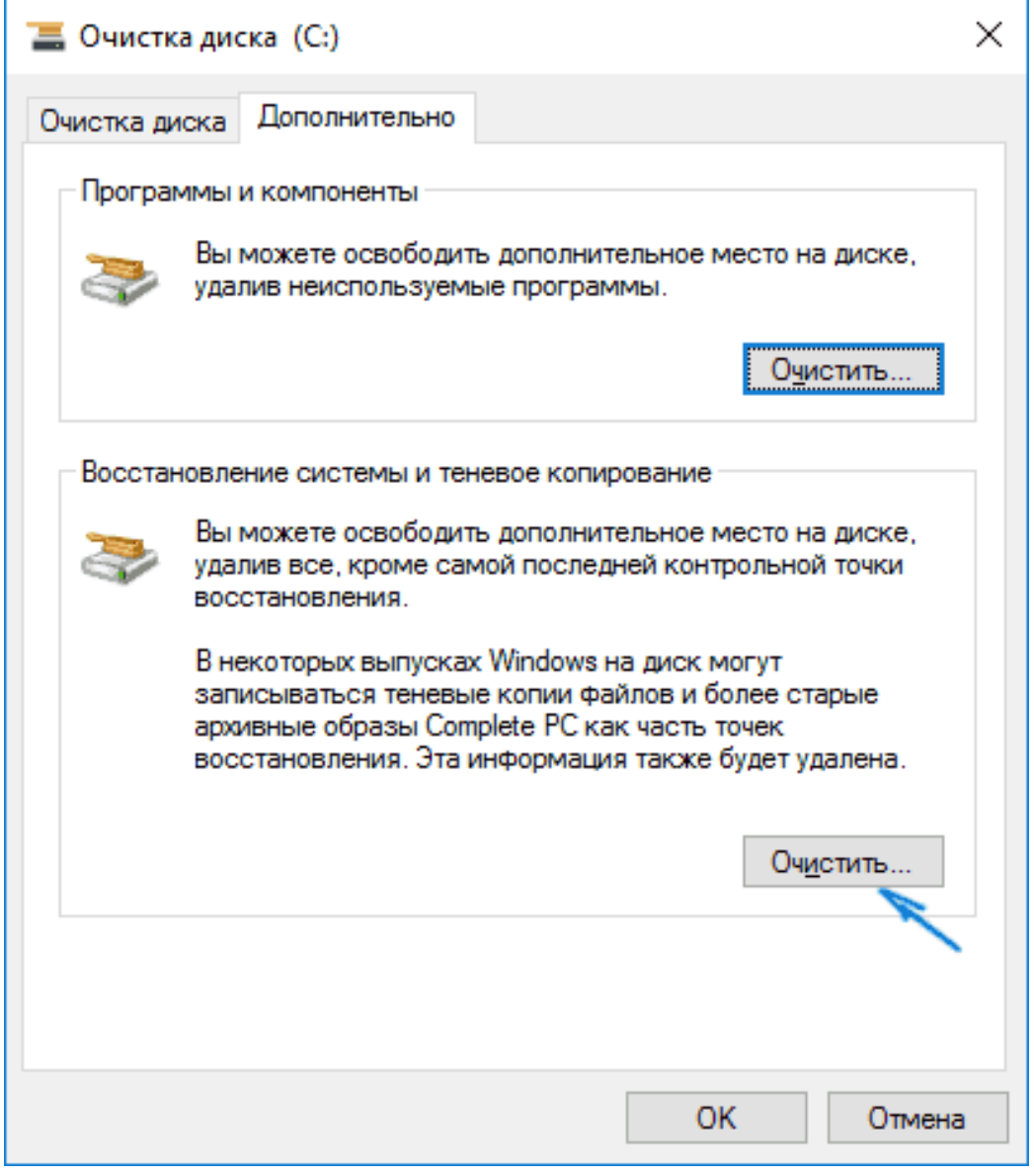
Очистка диска (C:)
Очистка диска
Дополнительно
Программы и компоненты
Вы можете освободить дополнительное место на диске, удалив неиспользуемые программы.
Очистить...
Восстановление системы и теневое копирование
Вы можете освободить дополнительное место на диске, удалив все, кроме самой последней контрольной точки восстановления.
В некоторых выпусках Windows на диск могут записываться теневые копии файлов и более старые архивные образы Complete PC как часть точек восстановления. Эта информация также будет удалена.
Очистить...
OK
Отмена